



Pico Maria Fernandes



Dispensário Anti-tuberculoso



Aérogare

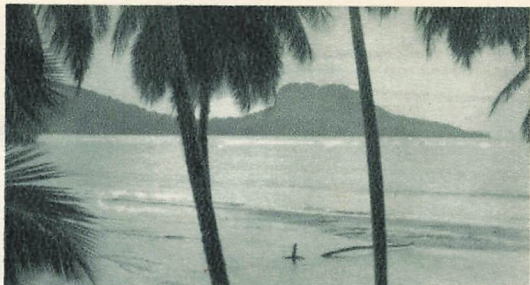

Uma praia

Ilha de S. Tomé

Provincia de S. Tomé e Príncipe

(África Ocidental Portuguesa)

CR5SC — 4807,5 Kc/s

CR5SB — 17677,5 Kc/s

LAT. 00° 23' N

LOK. 06° 43' E

Rádio Clube de S. Tomé

- Cx. Postal nº 44 -

S. Tomé, 30 de Novembro de 1965.

Tenho o prazer de acusar a recepção da sua carta de 13

We acknowledge with pleasure the receipt of your

dated Novembro de / 1965

communicando o reporti da

sending report of our

nossa emissão do dia 6 de Novembro / 1965.

broadcast transmission of

na frequência de 4.807,5 Kc/s - banda dos 62,41 metros -

in
pelo que lhe ficamos imensamente reconhecidos.
band and we are highly obliged for your kindness.

Emissores: onda curta, 1 KW - 62,41 mts.; onda média, 5 KW - 400 mts. (Emissão, 6 às 7; 12 às 13 e 18,00 às 22 hrs. - TMG, dias úteis) (domingos: 9 às 13 e 18 às 22 hrs. TMG)

Apresento a V. Ex.^a os nossos melhores cumprimentos.
Please accept our best thanks.

O Presidente da Direcção
The President of Director's Board,

(Raúl Soares de Almeida Carvalho)

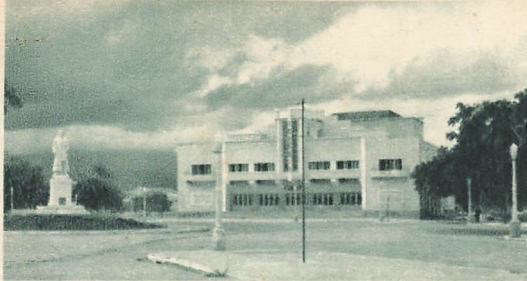

Cinema Império



Lavadeiras no Agua Grande



Recortes da costa



Moradias para funcionários



FORTALEZA S. SEBASTIÃO (1575)

DO RÁDIO CLUBE DE S. TOMÉ
Cx. Postal 44 - S. TOMÉ

S. TOMÉ

(ILHA VERDE)



Exm^o. Senhor
GERRY L. DEXTER
- 904 Jefferson, Apt. 8
- West Bend,
Wisconsin, 53095

U.S.A.

Page Two

Reprodução proibida - Impresso em França



CIDADE - Bairro Salazar

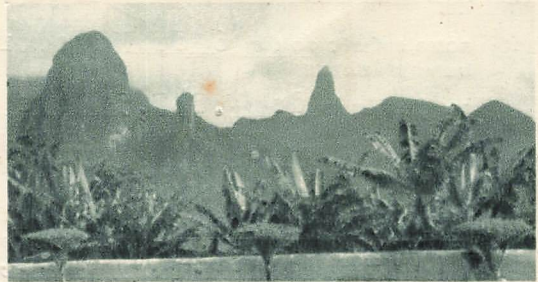

Paisagem do interior

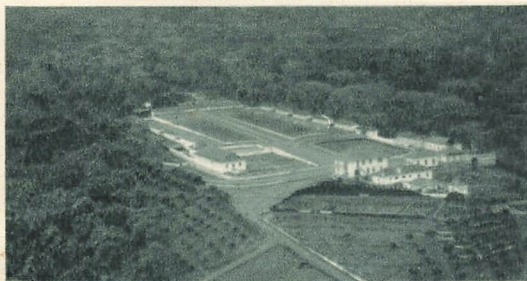

Séde de uma Roça



ERMIDA da MADRE DEUS - Ruínas (Sec. XVII)